

BEBAUUNGSPLAN "SOLARPARK IN DER HASENSTEIG" IN DER STADT ROCKENHAUSEN

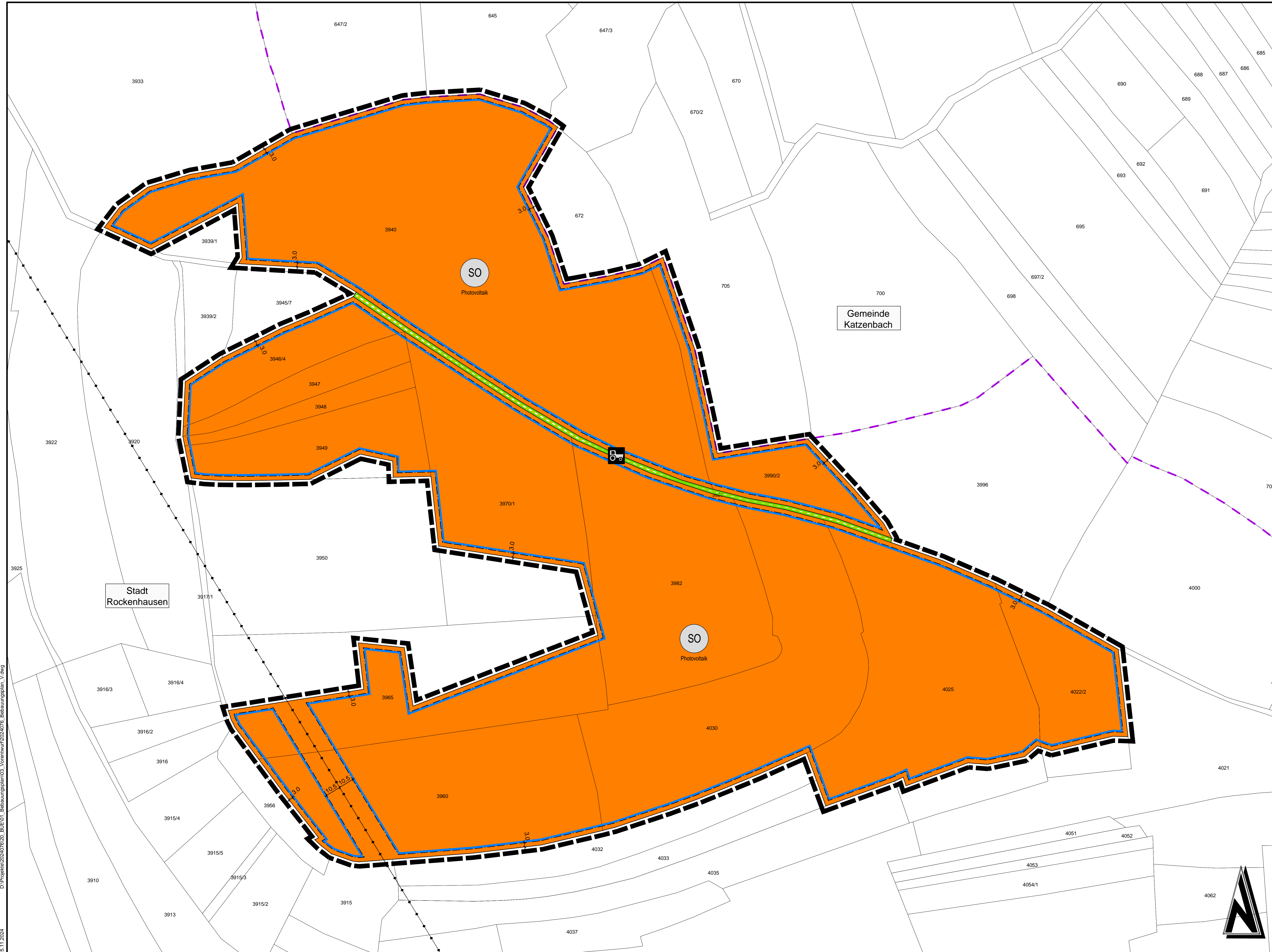

Zeichenerklärung

Art der baulichen Nutzung
(§ 9 Abs. 1 Nr. 1 BauGB)

Sonstiges Sondergebiet mit Zweckbestimmung Photovoltaikanlage (§11 BauNVO)

Bauweise, Baulinien, Baugrenzen
(§ 9 Abs. 1 Nr. 2 BauGB)

Baugrenze

Verkehrsflächen
(§ 9 Abs. 1 Nr. 11 und Abs. 6 BauGB)

Straßenbegrenzungslinie

Verkehrsflächen besonderer Zweckbestimmung

Landwirtschaftliche Verkehrsfläche

Hauptversorgungsleitungen
(§ 9 Abs. 1 Nr. 13 und Abs. 6 BauGB)

oberirdische Leitungen

Sonstige Planzeichen

Grenze des räumlichen Geltungsbereichs des Bebauungsplanes (§ 9 (7) BauGB)

Gemeindegrenzen

Übersichtsplan ohne Maßstab

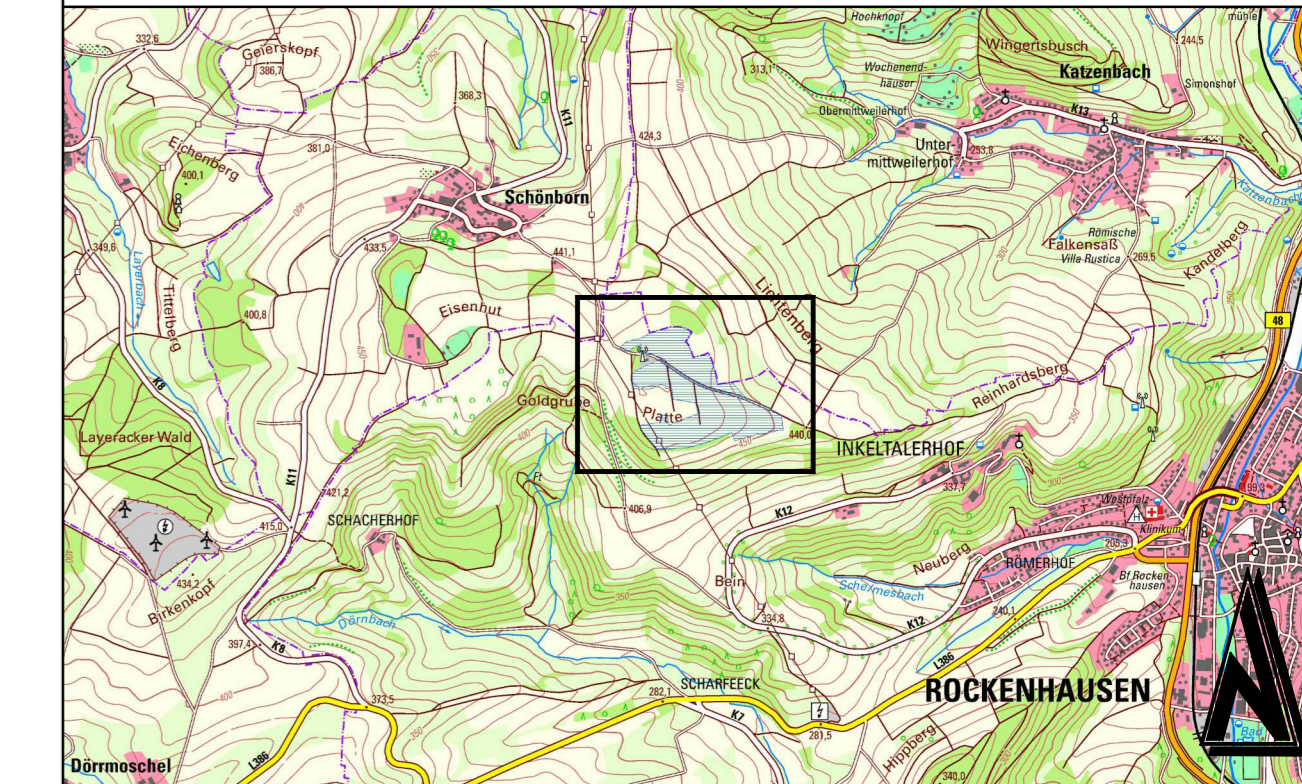

VORENTWURF

Änderung	Bearbeitung	Prüfung	Datum

Träger der Bauleistungsplanung
Stadt Rockenhausen
Donnersbergkreis

Projekt Bez.
Bebauungsplan "Solarpark in der Hasensteig"
in der Stadt Rockenhausen

Zeichnung	Bebauungsplan			Maßstab	1:1.000	Anhang
Zeichen	Vermessung	Bearbeitung	CAD/Draht	Prüfung	Blattgröße	Blatt Nr.
Datum					1,11 / 0,75	
Projekt Nr.	2024076	Nov 2024	Nov 2024			
Entwurfsverfasser				Bauherr / AG		

BKW
ENGINEERING IGR

Albert-Schweitzer-Straße 84
67655 Kaiserslautern
Telefon: +49 631 205 910-0
E-Mail: info@igr.de