

BEBAUUNGSPLAN "SOLARPARK WELLENBERG" IN DER GEMEINDE TESCHENMOSCHEL



Zeichenerklärung

Art der baulichen Nutzung
(§ 9 Abs. 1 Nr. 1 BauGB)
SO Sonstiges Sondergebiet mit Zweckbestimmung Photovoltaikanlage (§11 BauNVO)

Bauweise, Baulinien, Baugrenzen
(§ 9 Abs. 1 Nr. 2 BauGB)
 Baugrenze

Verkehrsflächen
(§ 9 Abs. 1 Nr. 11 und Abs. 6 BauGB)

Straßenbegrenzungslinie
 Verkehrsflächen besonderer Zweckbestimmung: Landwirtschaftlicher Weg

Hauptversorgungsleitungen
(§ 9 Abs. 1 Nr. 13 und Abs. 6 BauGB)

NATO-Produktferlleitung

Grünflächen
(§ 9 Abs. 1 Nr. 15 und Abs. 6 BauGB)

private Grünflächen

Sonstige Planzeichen

Grenze des räumlichen Geltungsbereichs des Bebauungsplanes (§ 9 (7) BauGB)
 Gemeindegrenze

Übersichtsplan ohne Maßstab

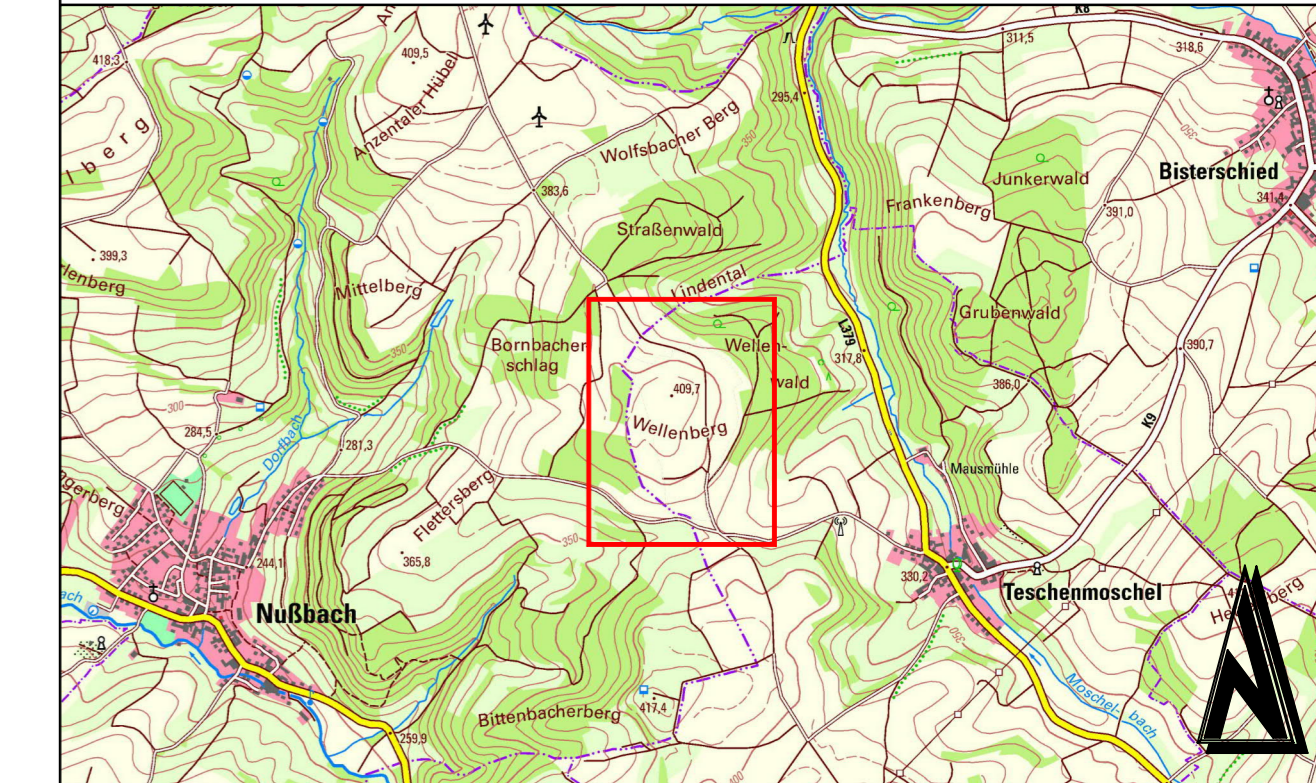

VORENTWURF

Änderung	Bearbeitung	Prüfung	Datum

Bauherr / AG Ortsgemeinde Teschenmoschel Donnersbergkreis	
Projekt Bez. Bebauungsplan "Solarpark Wellenberg" in der Ortsgemeinde Teschenmoschel	
Zeichnung Bebauungsplan	Massstab 1:1.000
Zeichen JO	Blattgröße 0.93 / 0.89
Datum Juni 2024	Blatt Nr.
Projekt Nr. 2023111	Bauherr / AG

Luitpoldstraße 60a
 67899 Rockenhausen
 Telefon: +49 6361 919-0
 E-Mail: info@igr.de