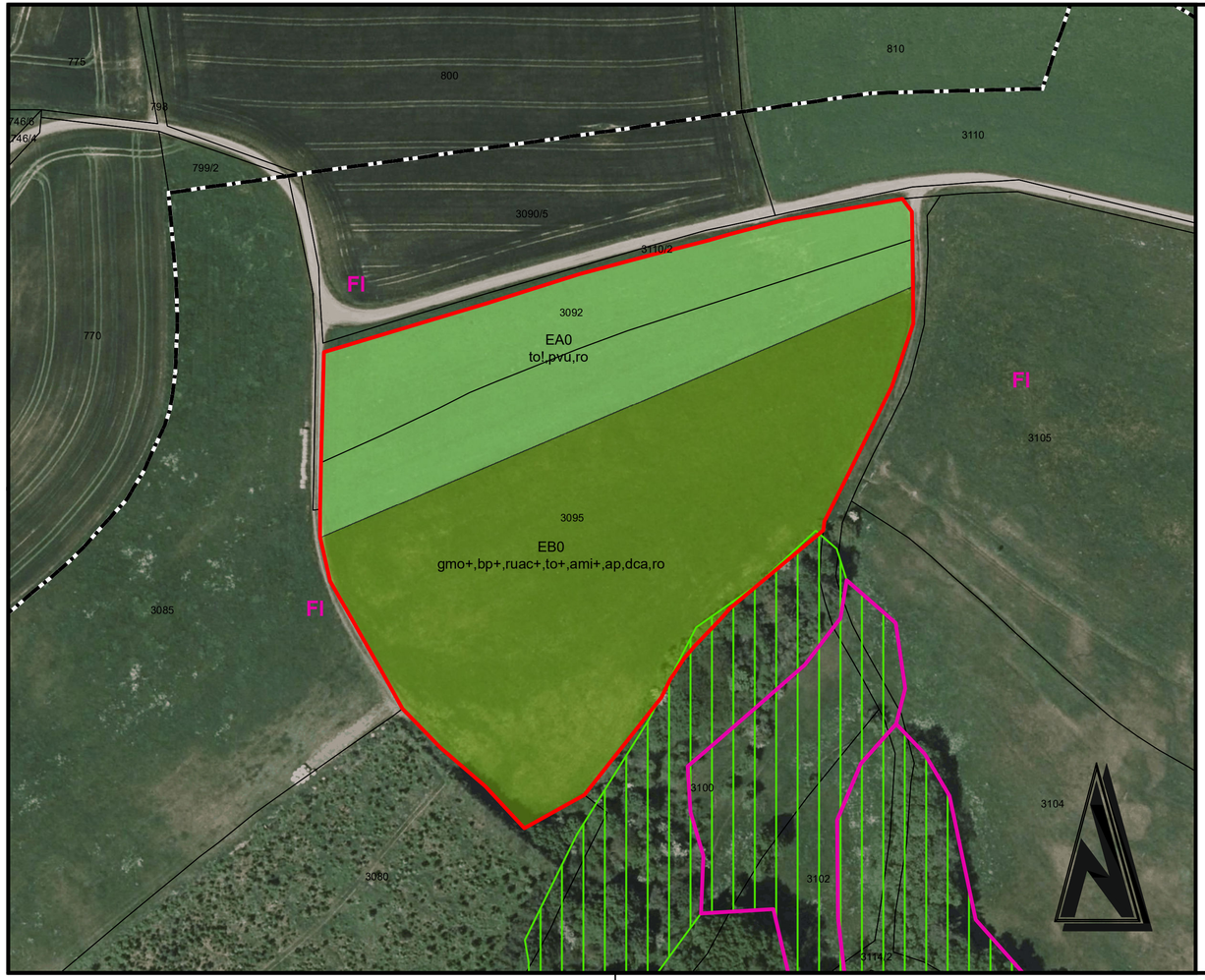

Legende

Ergebnis faunistische Untersuchung

Begehung vom 04.04.2023

FI Feldlerchenrevier

Schutzgebiete

Biotoptypen gem. Lanis RLP

Biotopkomplexe gem. Lanis RLP

Sonstige Informationen

Umgrenzung der Ausgleichsfläche

Gemeindegrenzen

Bestand

Biotoptypen:

EA0 Fettwiese

EB0 Fettweide

krautige Arten oder sonstige niedere Pflanzen

ami	Achillea millefolium	- Schafgarbe
apr	Alopecurus pratensis	- Wiesen-Fuchsschwanzgras
bp	Bellis perennis	- Gänseblümchen
dca	Daucus carota	- Möhre
gmo	Galium mollugo	- Wiesen-Labkraut
pvu	Prunella vulgaris	- Kleine Brunelle
ruac	Rumex acetosa	- (Großer) Sauer-Ampfer
ro	Rumex obtusifolius	- Stumpfblättriger Ampfer
to	Taraxacum sect. Ruderalia	- Wiesen-Löwenzahn

Übersichtsplan ohne Maßstab

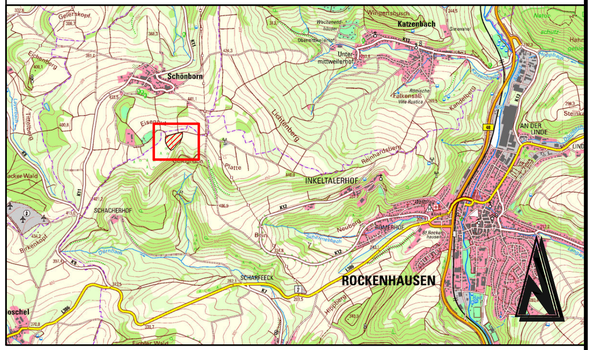

ENTWURF

Änderung	Bearbeitung	Prüfung	Datum

Bauherr/ AG: Ortsgemeinde St. Alban, Donnersbergkreis

Projekt Bez.: Bebauungslan "Solarpark Im Morkenfeld am Wäldchen" in der Ortsgemeinde St. Alban hier: Fachbeitrag Artenschutz

Zeichnung: Externe Ausgleichsfläche

Maßstab: 1:1.000

Anhang: 2

	Vermessung	Bearbeitung	CAD/Grafik	Prüfung
Zeichen		NY	KG	
Datum		Aug 2024	Aug 2024	
Projekt Nr.	2021109			

Blattgröße: 0.75 / 0.29

Blatt Nr.: 1

Bauherr / AG

Entwurfsverfasser

BKW ENGINEERING IGR
Albert-Schweitzer-Straße 84
67655 Kaiserslautern
Telefon: +49 631 205 910-0
E-Mail: info@igr.de

© GeoBasis-DE / LVermGeoRP2023, dl-de/by-2-0, www.lvermgeo.rlp.de

09.07.2024 D:\Projekte\2021109\20_BUE\03_ASP\01_Pläne\2021109_Lageplan_ASP_Ausgleich_Aug24.mxd