

BEBAUUNGSPLAN "SOLARPARK GALGENBERG" IN DER GEMEINDE OBERNDORF

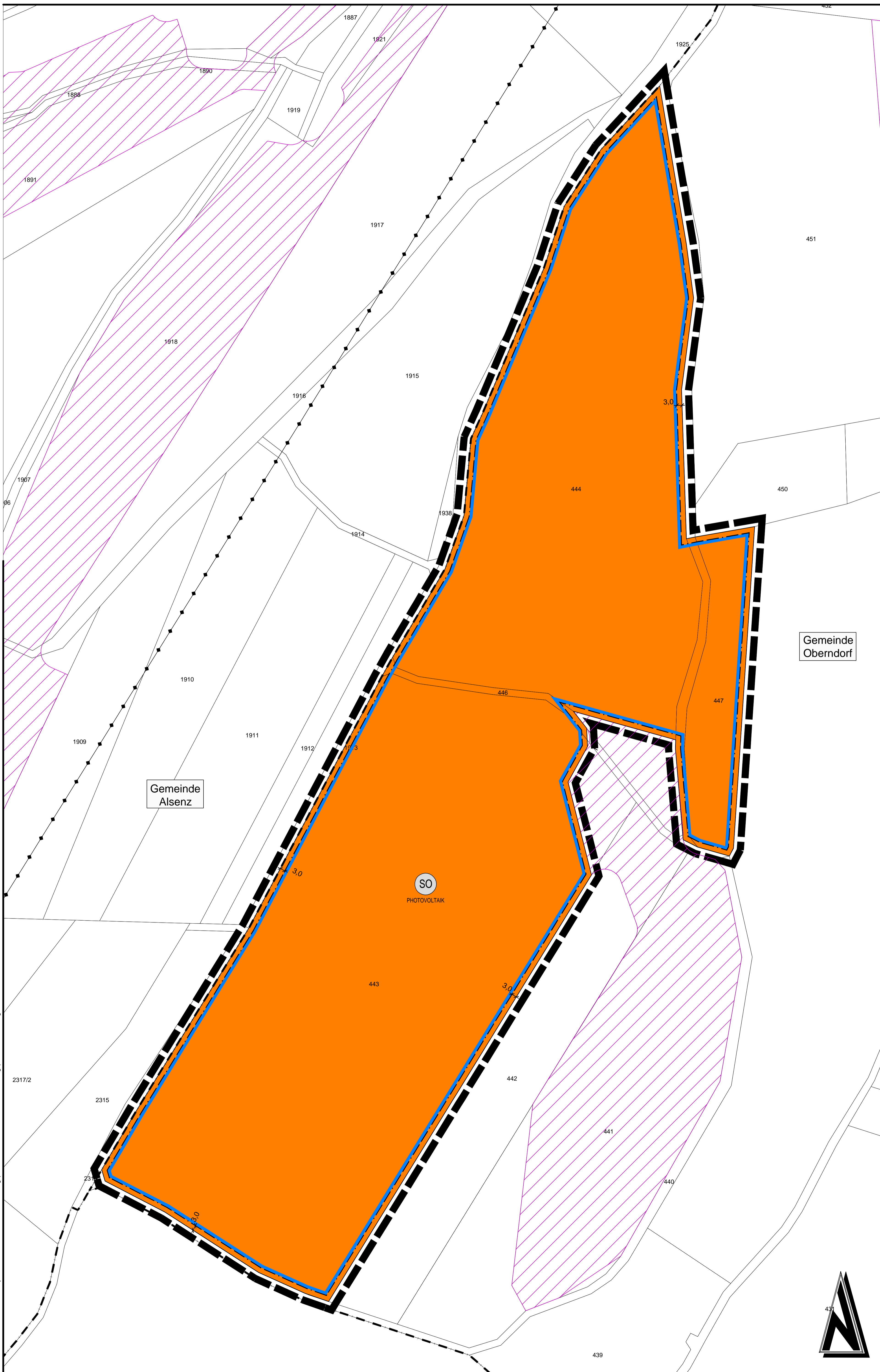

Zeichenerklärung

Art der baulichen Nutzung
(§ 9 Abs. 1 Nr. 1 BauGB)

Sonstiges Sondergebiet mit Zweckbestimmung Photovoltaikanlage (§11 BauNVO)

Bauweise, Baulinien, Baugrenzen
(§ 9 Abs. 1 Nr. 2 BauGB)

Baugrenze

Hauptversorgungsleitungen
(§ 9 Abs. 1 Nr. 13 und Abs. 6 BauGB)

oberirdische Leitungen

Sonstige Planzeichen

Grenze des räumlichen Geltungsbereichs des Bebauungsplanes
(§ 9 (7) BauGB)

Vorranggebiet Landwirtschaft

Gemeinde Oberdorf

Gemeinde Alsenz

SO
PHOTOVOLTAIK

Übersichtsplan ohne Maßstab

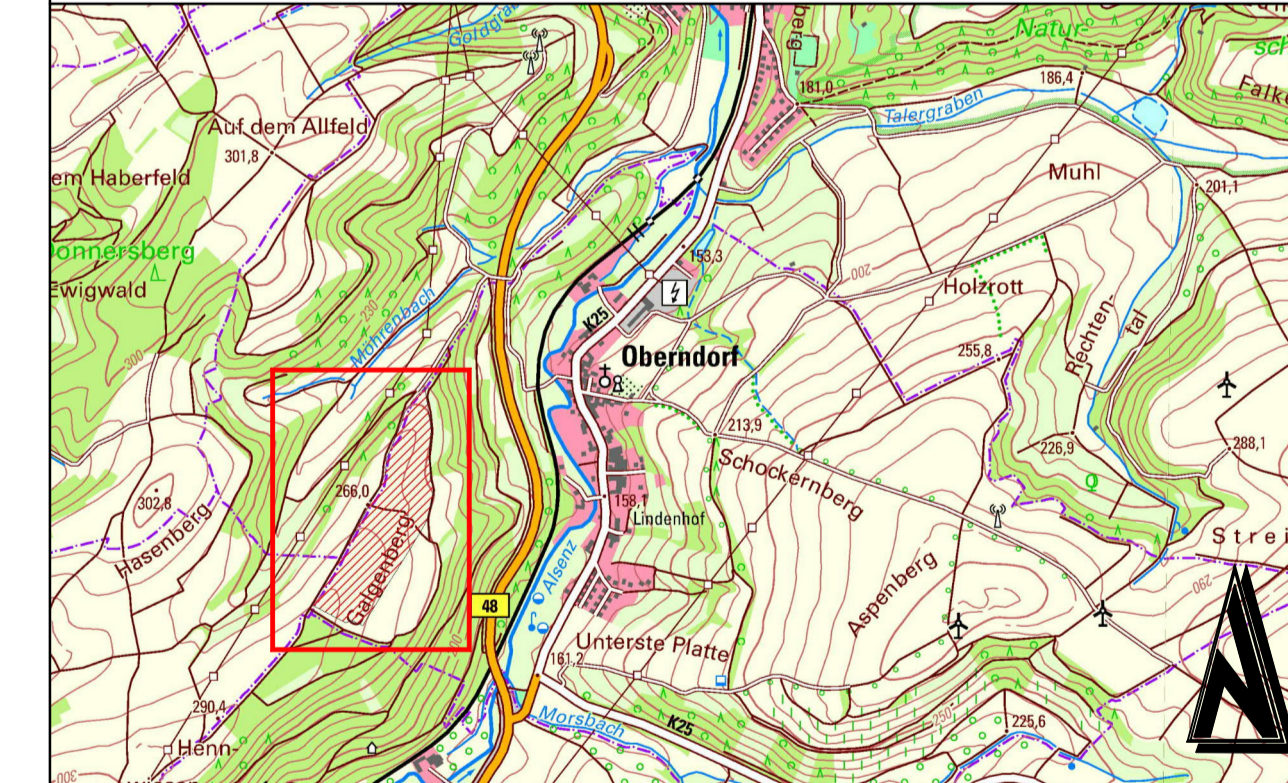

VORENTWURF

Änderung	Bearbeitung	Prüfung	Datum

Träger der Bauleistungsplanung Ortsgemeinde Oberdorf Donnersbergkreis				
Projekt Bez. Bebauungsplan "Solarpark Galgenberg" in der Ortsgemeinde Oberdorf				
Zeichnung Bebauungsplan			Masstab 1:1.000	Anhang
Zeichen	Vermessung	Bearbeitung	CAD/Grafik	Prüfung
		JO	KG	
Datum		Sep 2024	Sep 2024	
Projekt Nr.	2023108			Bauherr / AG
Entwurfsverfasser				

Albert-Schweitzer-Straße 84
67655 Kaiserslautern
Telefon: +49 631 205 910-0
E-Mail: info@igr.de